

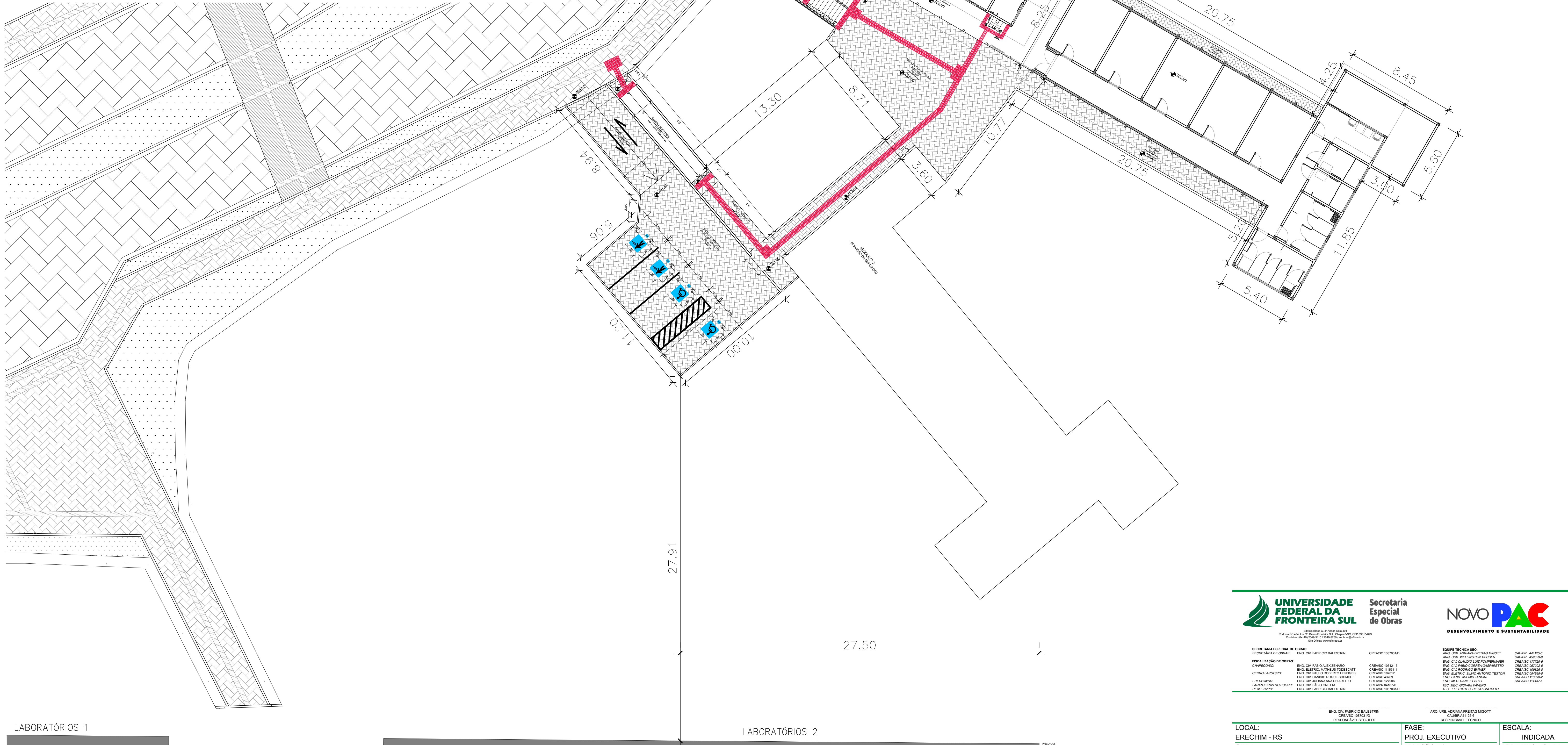

LOCALIZAÇÃO
SEM ESCALA



LABORATÓRIOS 1

LABORATÓRIOS 2

LOCAÇÃO/ IMPLANTAÇÃO
ESCALA 1:150



Secretaria Especial de Obras



DESENVOLVIMENTO E SUSTENTABILIDADE

SECRETARIA ESPECIAL DE OBRAS:
SECRETARIA DE OBRAS: ENG. CIV. FABRÍCIO BALESTRIN CREA/RG 1087031/D

FISCALIZAÇÃO DE OBRAS:
CHAPISCO: ENG. CIV. FABRÍCIO ALEX ZENARO CREA/RG 103121-3
CERRO LARGOIRS: ENG. ELTRIC. MATHEUS TODESCOTT CREA/RG 111051-1
ERECIMINS: ENG. CIV. PAULO ROBERTO FERNANDES CREA/RG 101012
LABORATÓRIOS DO SUL: ENG. CIV. FABRÍCIO BALESTRIN CREA/RG 1087031/D

EQUIPE TÉCNICA SED:
ARQ. URB. ADRIANA FREITAS MOUTT CAUBR 441125-6
ENG. CIV. FELICIANO TROIANI CREA/RG 48802-9
ENG. CIV. CLAUDIO LUZ POMERANET CREA/RG 17729-6
ENG. CIV. RODRIGO DAMATO CREA/RG 10826-8
ENG. ELTRIC. SILVANO ANTONIO TESTON CREA/RG 10826-8
ENG. SANIT. ADRIANO VANCE CREA/RG 11088-2
ENG. MEC. DANIEL ESPINO CREA/RG 114337-1
TCC. MEC. GIOVANA FARIAS
TCC. ELTRITEC. DIEGO ONATO

ENG. CIV. FABRÍCIO BALESTRIN CREA/RG 1087031/D
RESPONSÁVEL TÉCNICO

ARQ. URB. ADRIANA FREITAS MOUTT CAUBR 441125-6
RESPONSÁVEL TÉCNICO

LOCAL: ERECHIM - RS
OBRA: CENTRO DE ACOLHIMENTO
PROJETO: ARQUITETÔNICO
CONTEÚDO:
IMPLANTAÇÃO:
ENDEREÇO: RODOVIA ERS 135, km 72

FASE: PROJ. EXECUTIVO
REVISÃO Nº: R02
DATA: 22/08/2025
DESENHADO POR: ADRIANA
NOME DO ARQUIVO: CENTRO-ACOL-EST-ERS_RL-PLT-ARQ-2025

ESCALA: INDICADA
TAMANHO FOLHA: A1
Nº PRANCHA: ARQ 01 06

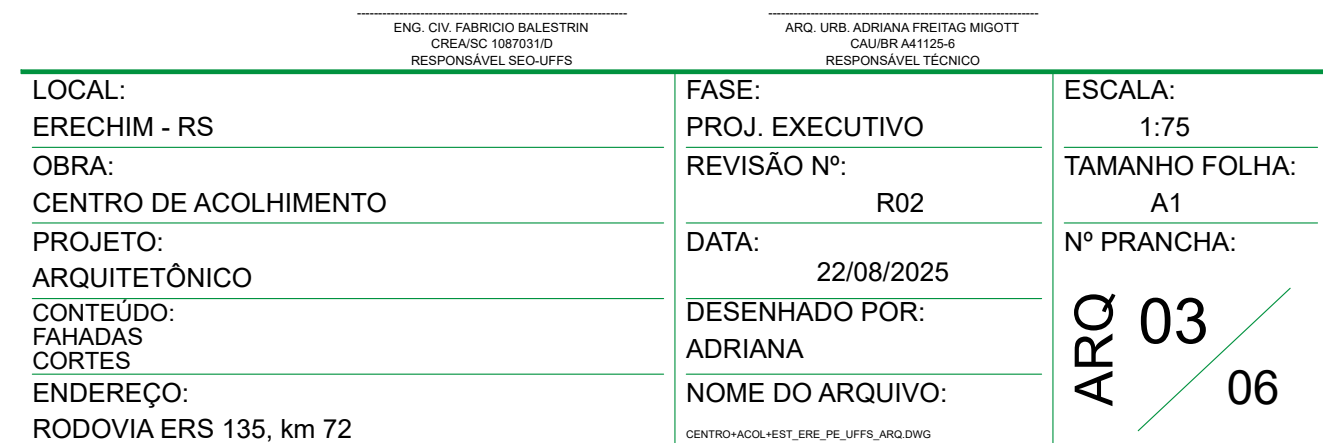

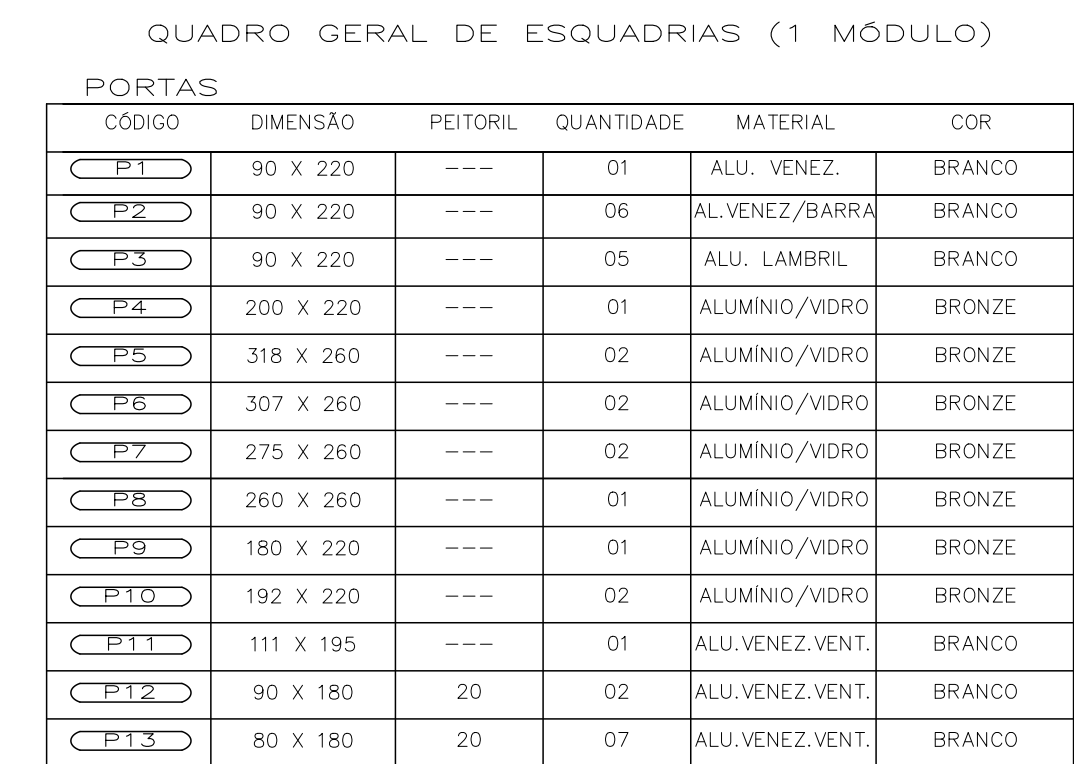

JANELAS					
CÓDIGO	DIMENSÃO	PEITORIL	QUANTIDADE	MATERIAL	TIPO
JAL 1	192 X 50	220	20	ALUM./VIDRO	BASC. COM TELA
JAL 2	220 X 50	220	04	AL/VID BRANCA	BASC. COM TELA
JAL 2A	120 X 50	220	01	AL/VID BRANCA	BASC. COM TELA
JAL 3	97 X 220	0	05	AL/VD.LAMINADO	BASC./ FIXO
JAL 4	192 X 220	0	03	AL/VD.LAMINADO	FIXO
JAL 5	165 X 50	220	06	ALUM./VDRO	BASCULANTE
JAL 6	450 X 50	220	01	ALUM./VIDRO	BASCULANTE
JAL 7	220 X 110	110	01	ALUM./VIDRO	CORRER 2F.
JAL 8	160 X 60	160	02	ALUM./VDRO	BASCULANTE
JAL 9	165 X 110	110	02	ALUM./VIDRO	CORRER/VENEZ.
JAL 10	280 X 60	310	03	ALUM./VIDRO	BASCULANTE
JAL 11	190 X 245	0	02	AL/VD.LAMINADO	FIXO
JAL 12	281 X 100	385	03	AL/VD.LAMINADO	CORRER/FIXO



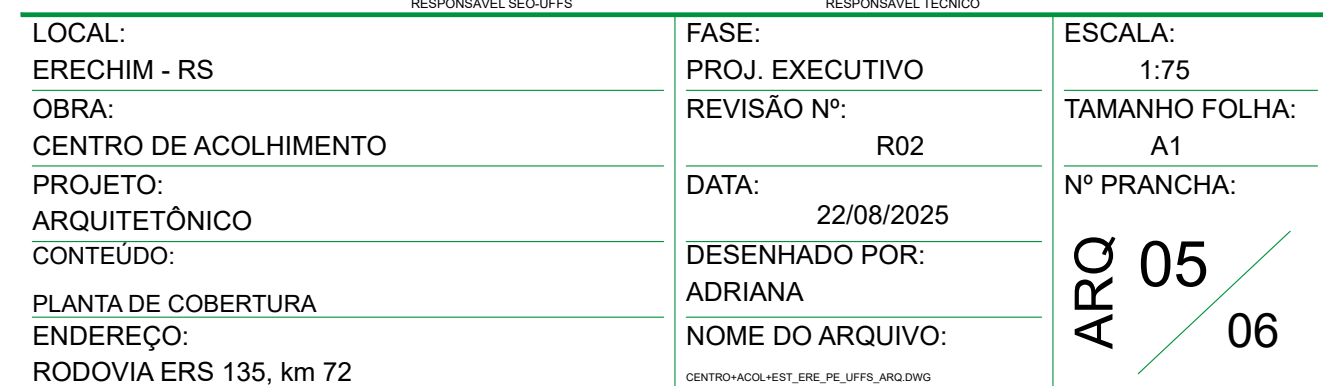
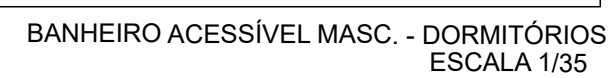

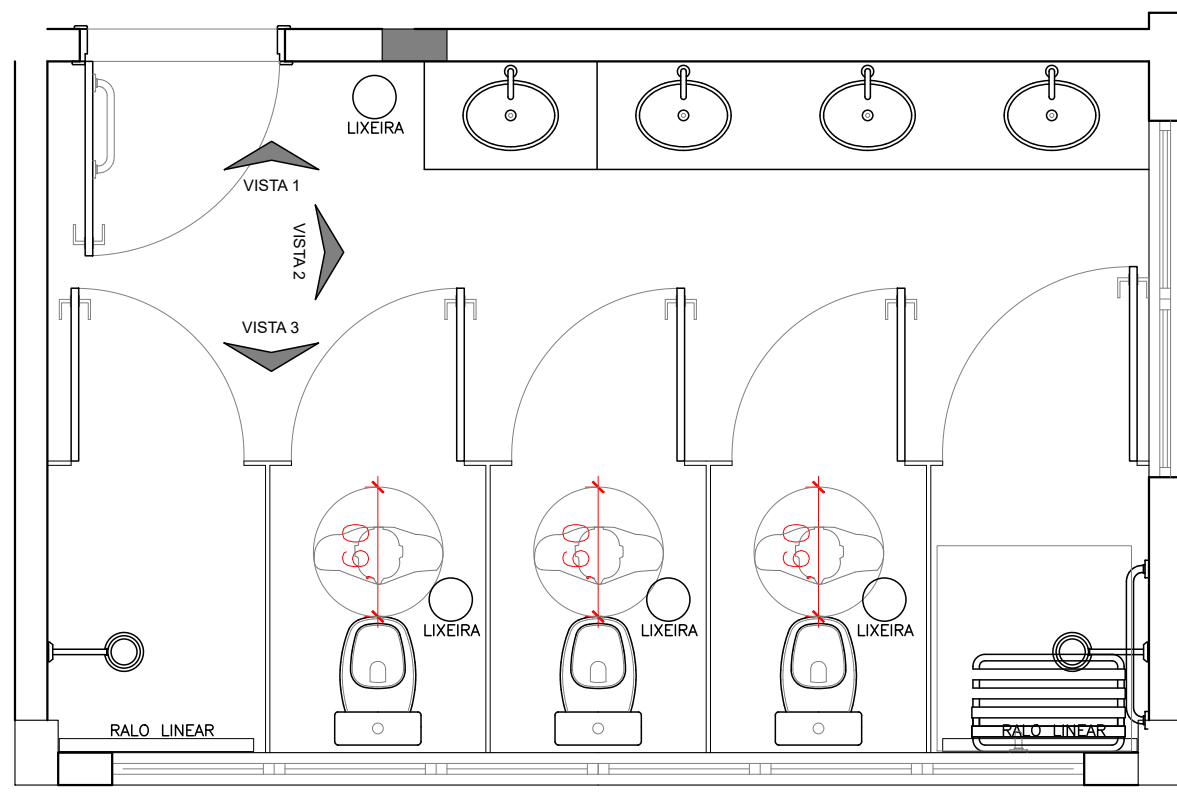

PLANTA BAIXA
BANHEIRO COLETIVO FEM. - DORMITÓRIOS
ESCALA 1/35

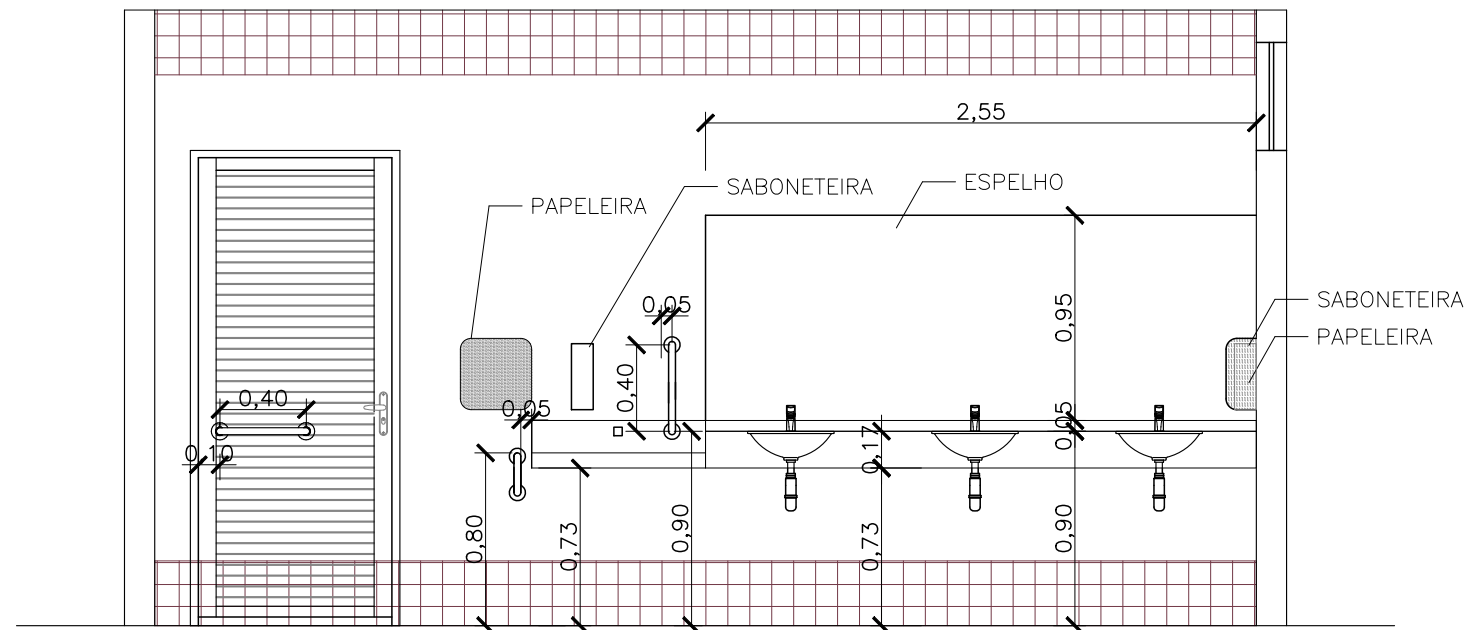

VISTA 1
BANHEIRO COLETIVO FEM. - DORMITÓRIOS
ESCALA 1/35

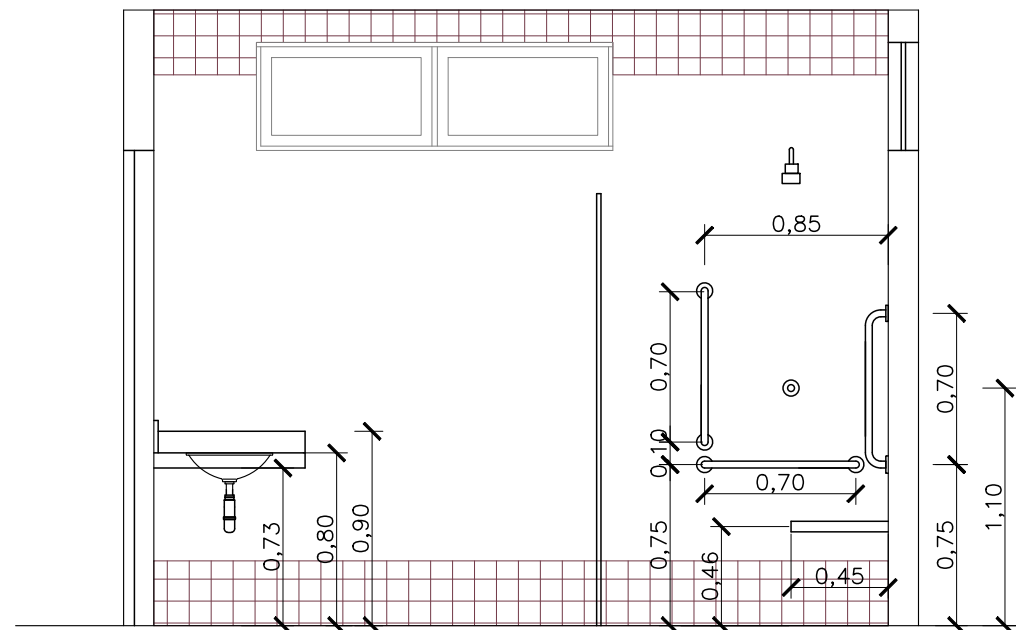

VISTA 2
BANHEIRO COLETIVO FEM. - DORMITÓRIOS
ESCALA 1/35

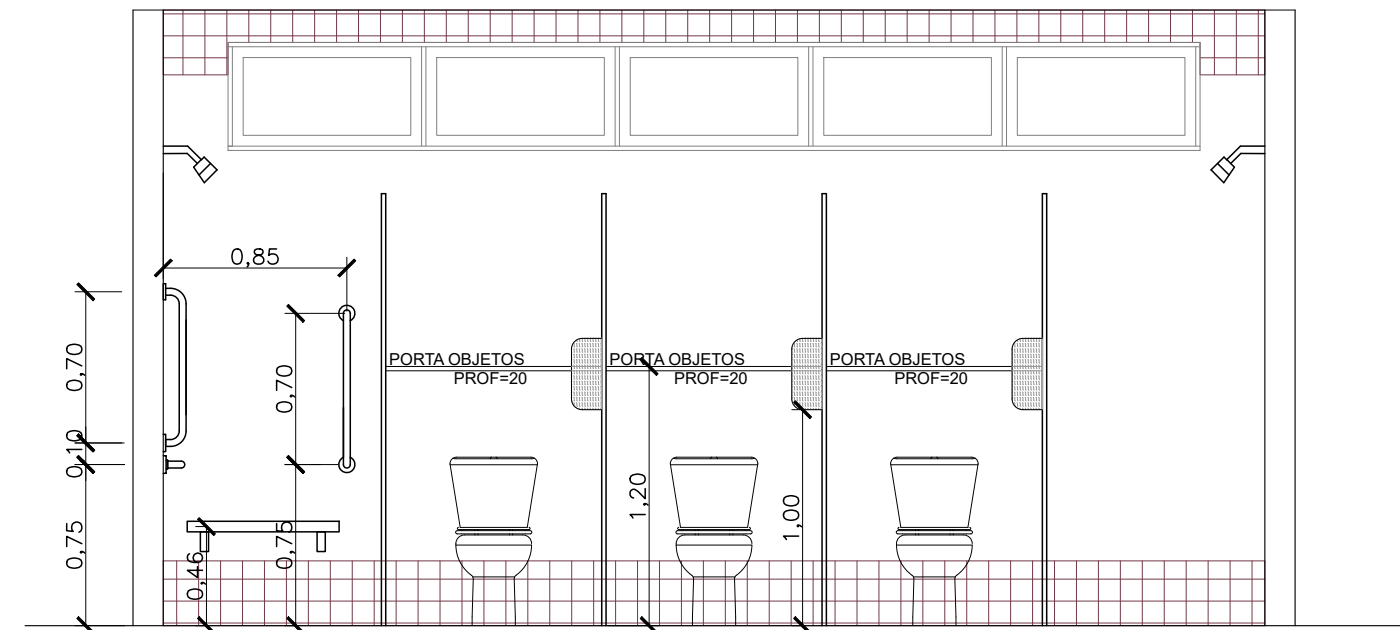

VISTA 3
BANHEIRO COLETIVO FEM. - DORMITÓRIOS
ESCALA 1/35

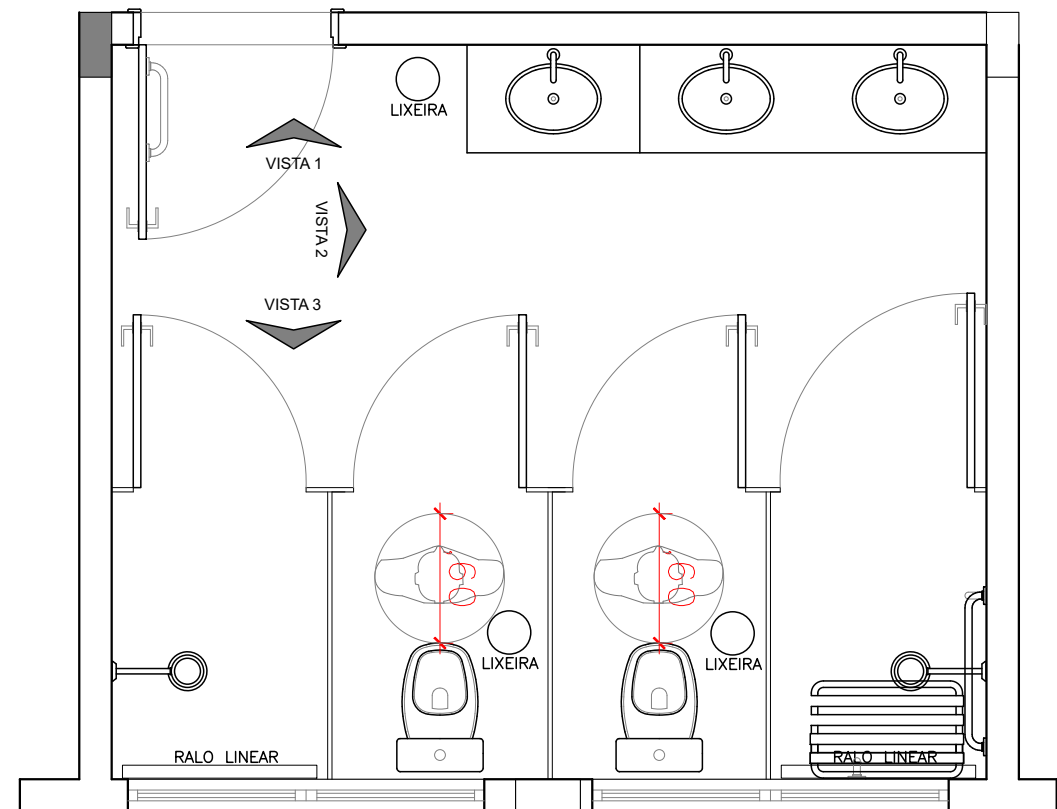

PLANTA BAIXA
BANHEIRO COLETIVO MASC. - DORMITÓRIOS
ESCALA 1/35

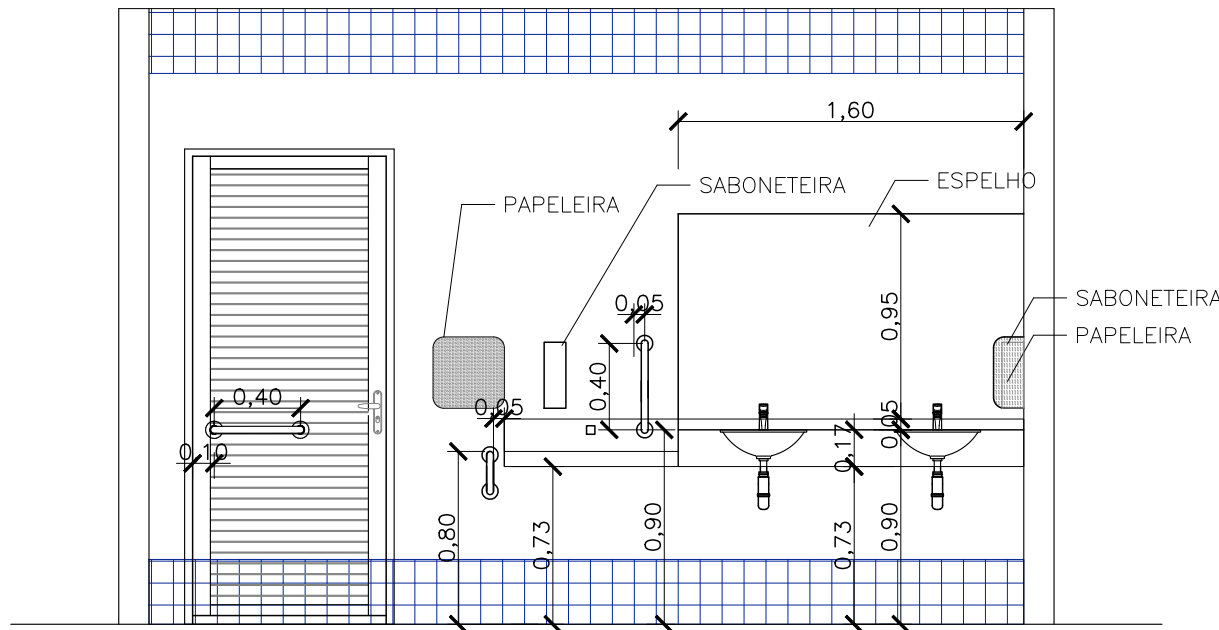

VISTA 1
BANHEIRO COLETIVO MASC. - DORMITÓRIOS
ESCALA 1/35

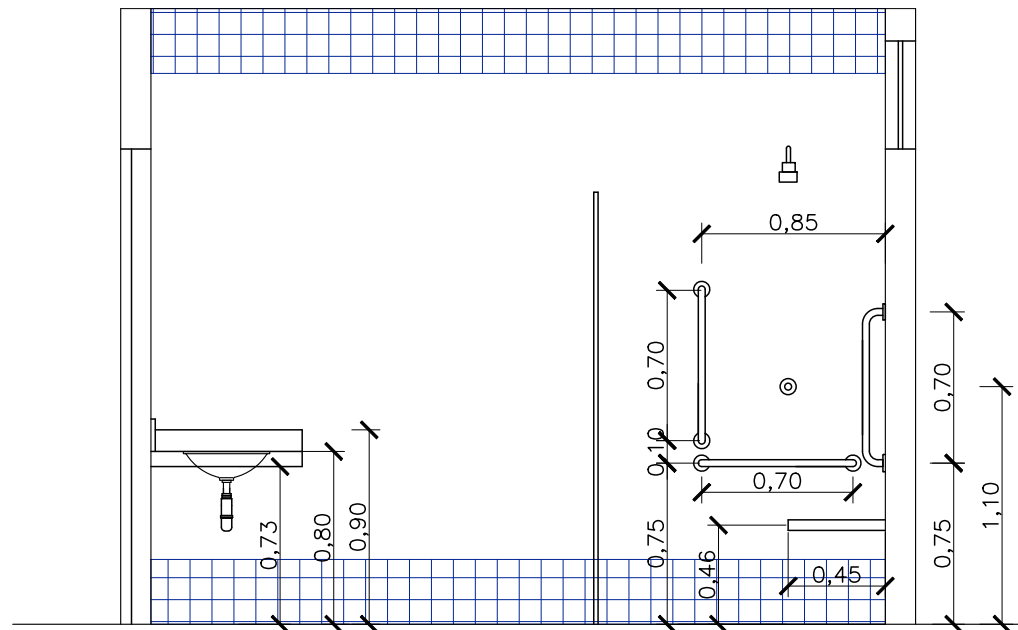

VISTA 2
BANHEIRO COLETIVO MASC. - DORMITÓRIOS
ESCALA 1/35

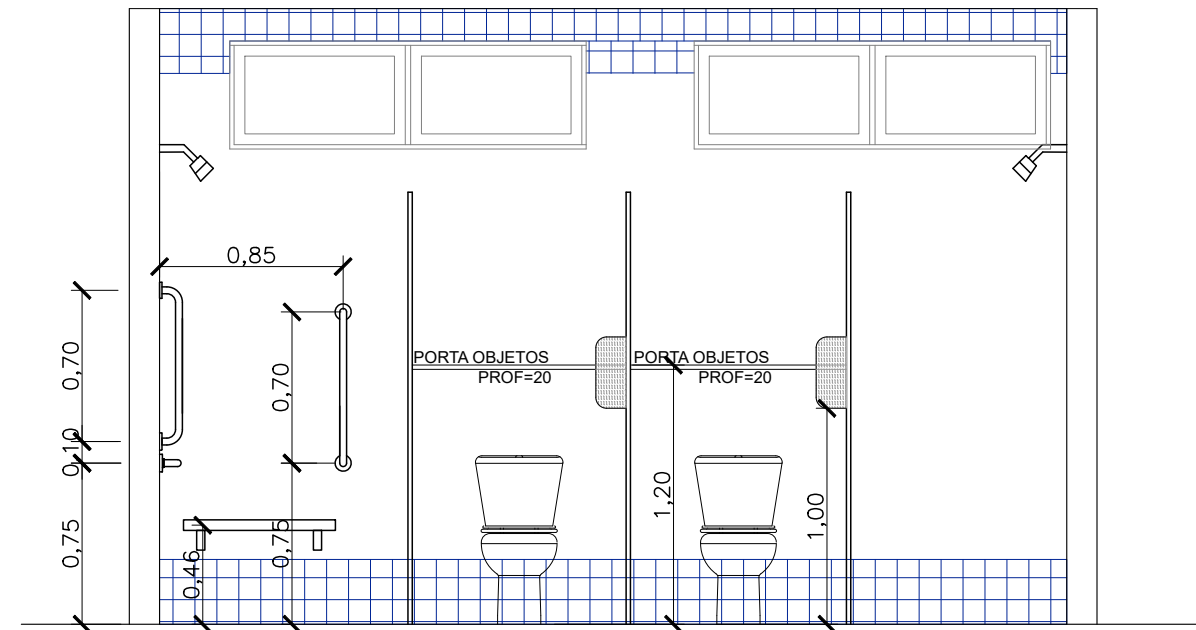

VISTA 3
BANHEIRO COLETIVO MASC. - DORMITÓRIOS
ESCALA 1/35

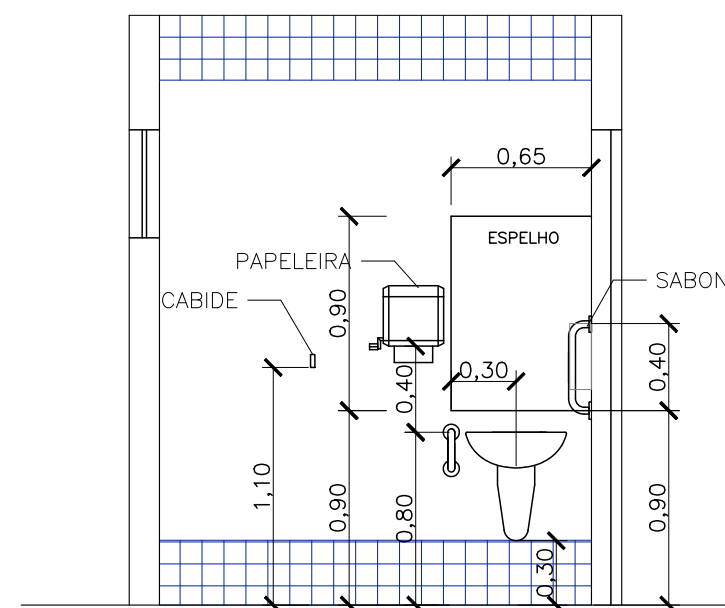

VISTA 1
BANHEIRO ACESSÍVEL MASC. - CONVIVÊNCIA
ESCALA 1/35

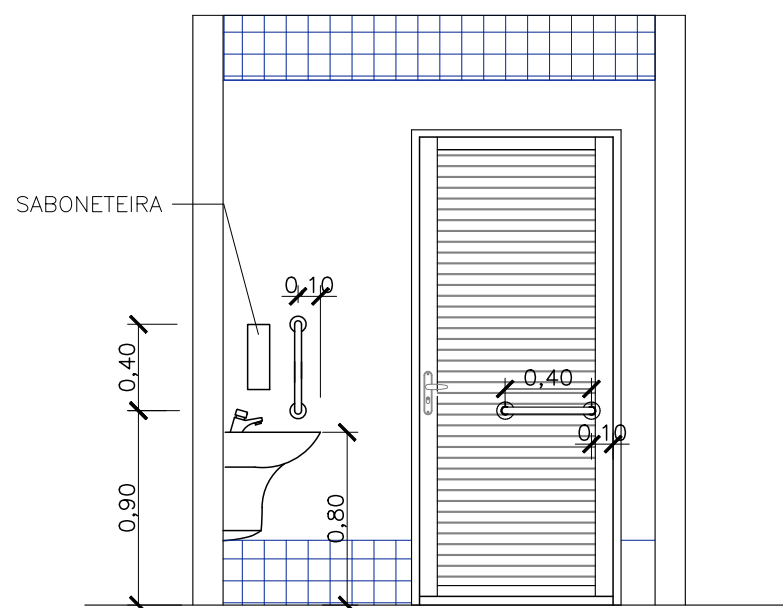

VISTA 2
BANHEIRO ACESSÍVEL MASC. - CONVIVÊNCIA
ESCALA 1/35

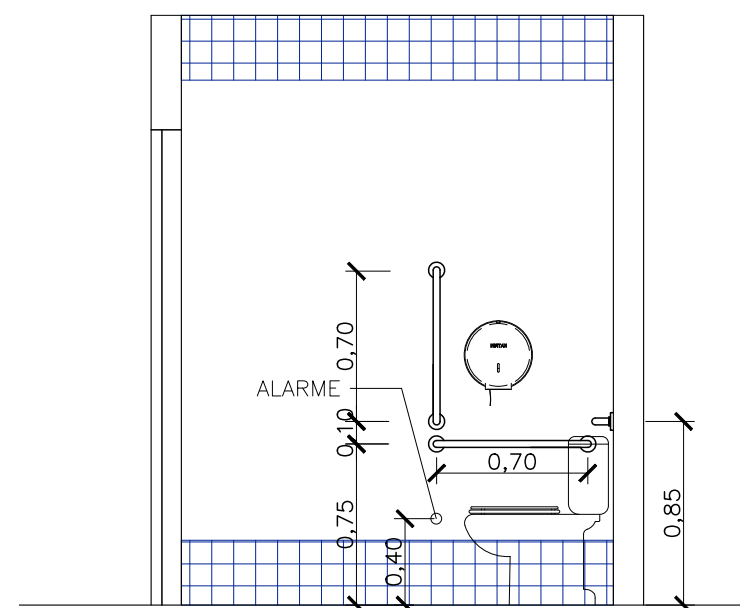

VISTA 3
BANHEIRO ACESSÍVEL MASC. - CONVIVÊNCIA
ESCALA 1/35

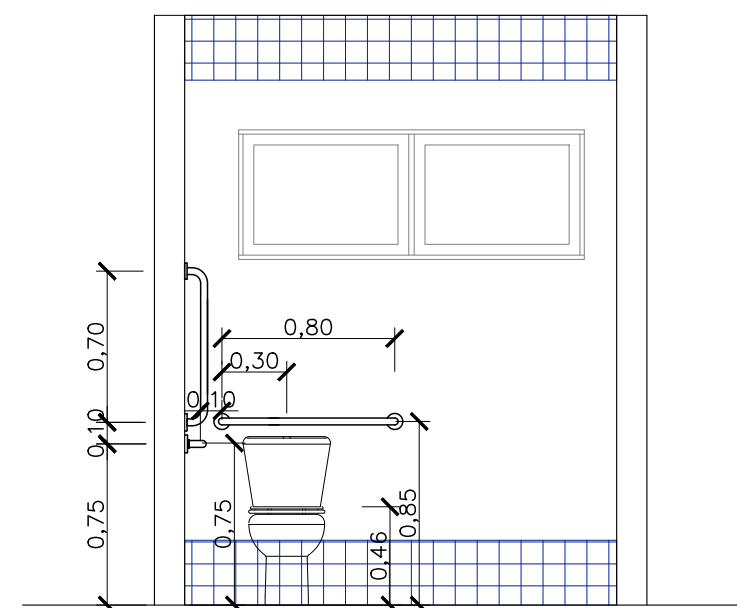

VISTA 4
BANHEIRO ACESSÍVEL MASC. - CONVIVÊNCIA
ESCALA 1/35

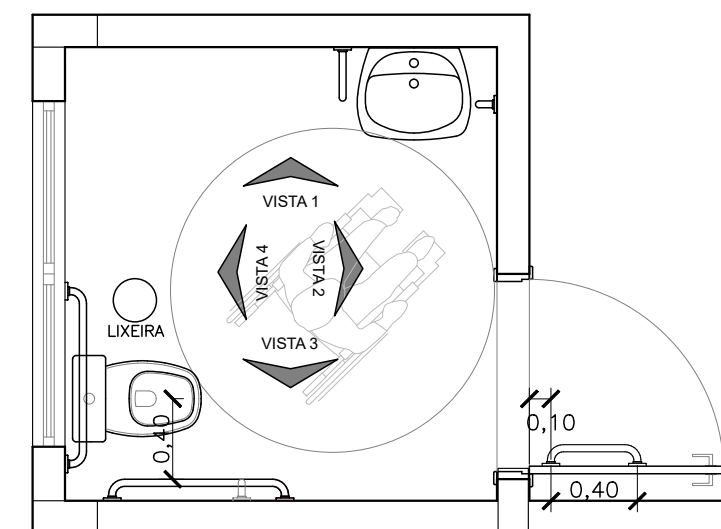

PLANTA BAIXA
BANHEIRO ACESSÍVEL MASC. - CONVIVÊNCIA
ESCALA 1/35

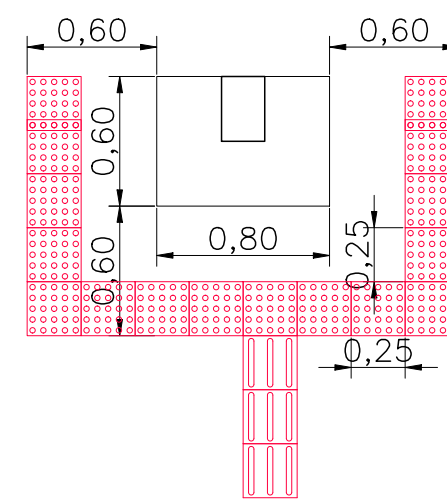
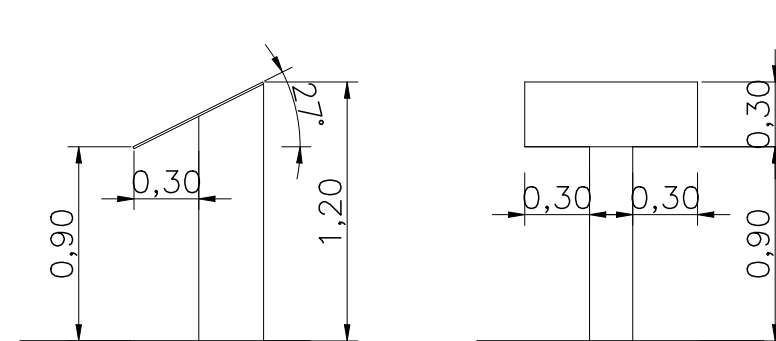
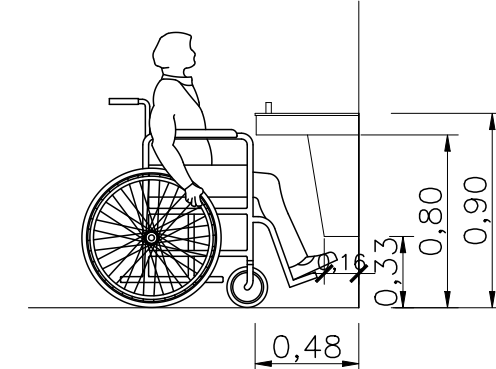

MAPA TÁTIL
ESCALA 1/35

NOTA: EM ATENDIMENTO À NBR 9050, DEVERÁ SER INSTALADO NUM MÓDULO BEBEDOURO COM BICA ALT=90 cm E NO OUTRO MÓDULO BEBEDOURO COM BICA ALT=1,00m

BEBEDOUROS
ESCALA 1/35

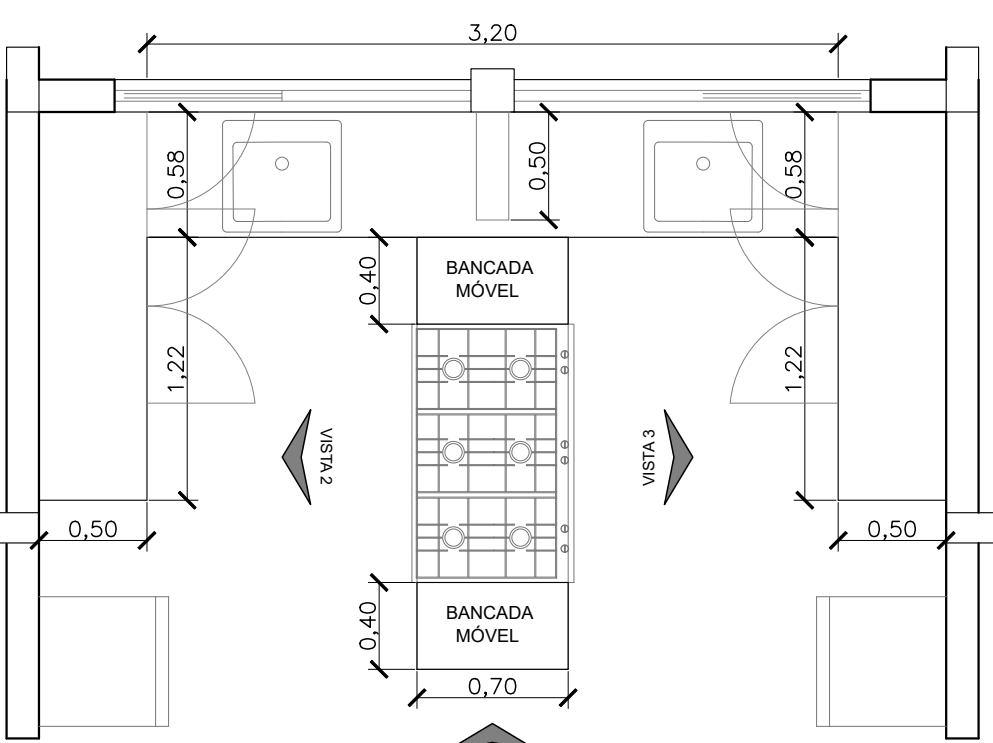

PLANTA BAIXA COPA
ESCALA 1/35

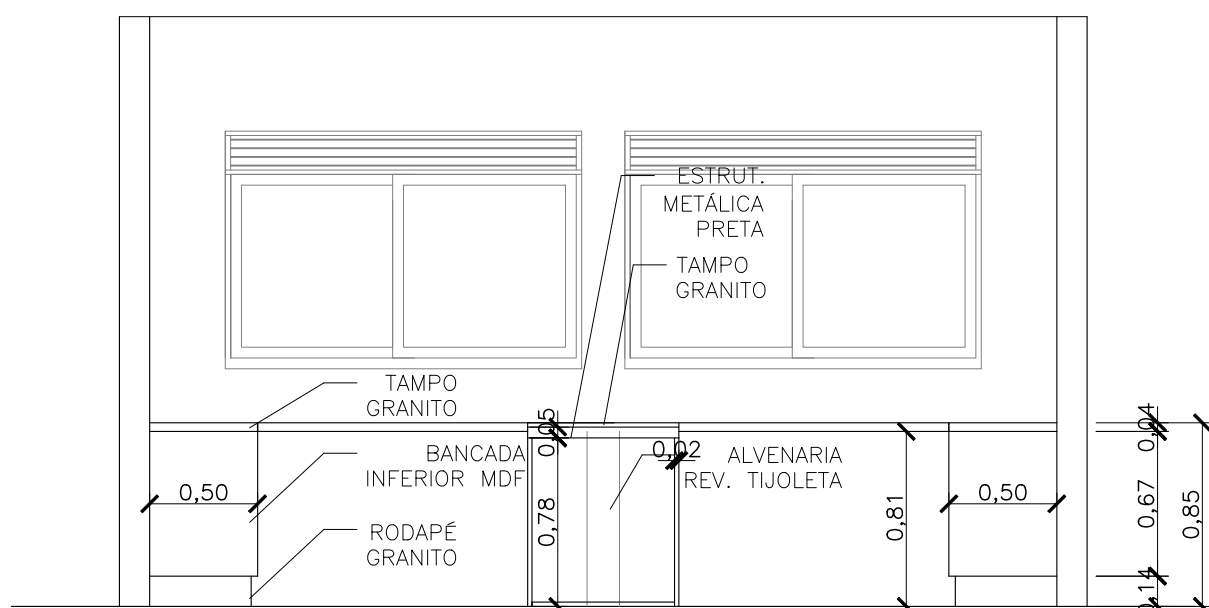

VISTA 1 COPA
ESCALA 1/35

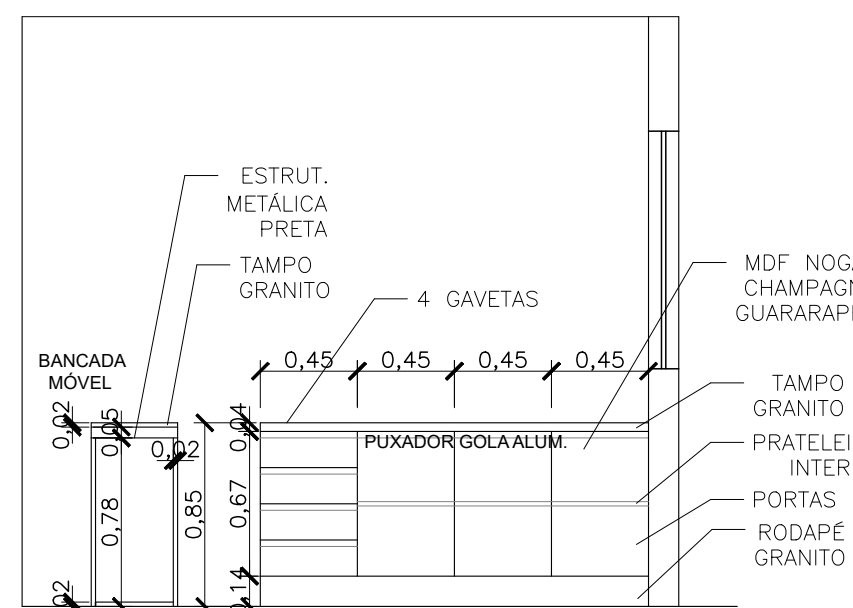

VISTA 2 COPA
ESCALA 1/35

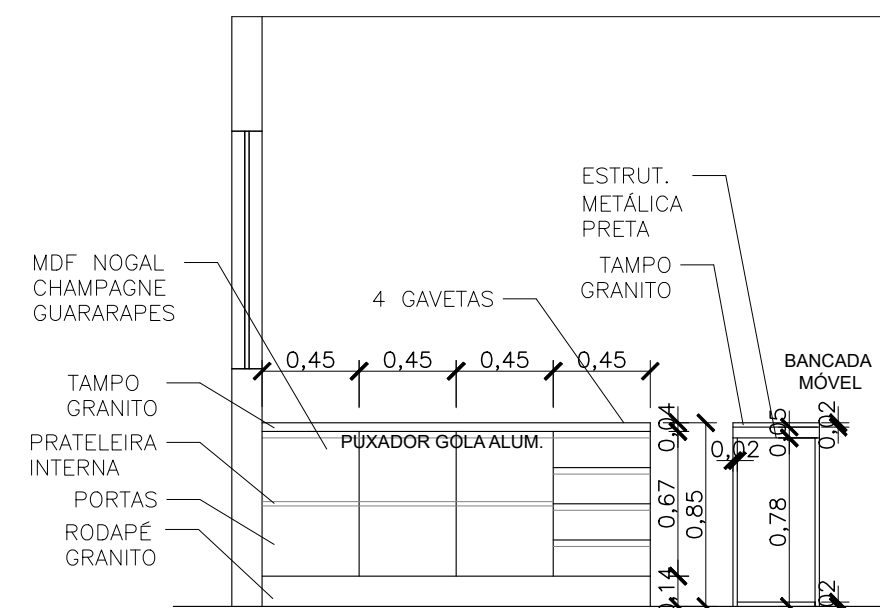

VISTA 3 COPA
ESCALA 1/35

UNIVERSIDADE FEDERAL DA FRONTEIRA SUL Secretaria Especial de Obras	NOVO PAC DESENVOLVIMENTO E SUSTENTABILIDADE
<small>Edifício Bacia C, 4º Andar, Sala 401 Rua São João, 484 - 91101-900 - Foz de Iguaçu, PR - CEP 85815-900 Contato: (41) 3345-1115 (41) 3345-1116 (41) 3345-1117</small>	
SECRETARIA ESPECIAL DE OBRAS: SECRETARIA DE OBRAS: ENG. CIV. FABRÍCIO BALESTRIN FISCALIZAÇÃO DE OBRAS: ENG. CIV. FABRÍCIO BALESTRIN CHARGE: ENG. CIV. FABRÍCIO BALESTRIN CERTEFICADO: ENG. CIV. FABRÍCIO BALESTRIN ERECIM: ENG. CIV. FABRÍCIO BALESTRIN LABORATÓRIOS DO SUL: ENG. CIV. FABRÍCIO BALESTRIN REALIZAÇÃO: ENG. CIV. FABRÍCIO BALESTRIN	SECRETARIA DE OBRAS: SECRETARIA DE OBRAS: ENG. CIV. FABRÍCIO BALESTRIN FISCALIZAÇÃO DE OBRAS: ENG. CIV. FABRÍCIO BALESTRIN CHARGE: ENG. CIV. FABRÍCIO BALESTRIN CERTEFICADO: ENG. CIV. FABRÍCIO BALESTRIN CERTEFICADO: ENG. CIV. FABRÍCIO BALESTRIN ERECIM: ENG. CIV. FABRÍCIO BALESTRIN LABORATÓRIOS DO SUL: ENG. CIV. FABRÍCIO BALESTRIN REALIZAÇÃO: ENG. CIV. FABRÍCIO BALESTRIN

LOCAL: ERECIM - RS	FASE: PROJ. EXECUTIVO	ESCALA: 1:75
OBRA: CENTRO DE ACOLHIMENTO	REVISÃO Nº: R02	TAMANHO FOLHA: A1
PROJETO: ARQUITETÔNICO	DATA: 22/08/2025	Nº PRANCHA: 06
CONTEÚDO: DETALHAMENTOS	DESENHADO POR: ADRIANA	ARQ 06
ENDEREÇO: RODOVIA ERS 135, km 72	NOME DO ARQUIVO: CENTRO-ACOL-EST-ERE_FIL_FIL-ARQ-02	06



Projeto Nº ITEM 3 - PROJETO_ARQUITETONICO_ER_1-6/2025 - DAADM (10.55.01)
(Nº do Documento: 50)

(Nº do Protocolo: NÃO PROTOCOLADO)

(Assinado digitalmente em 10/10/2025 16:25)

FABRICIO BALESTRIN

SECRETARIO(A) - TITULAR

SEO (10.55)

Matrícula: ###730#5

Visualize o documento original em <https://sipac.uffrs.edu.br/public/documentos/index.jsp> informando seu número: **50**
, ano: **2025**, tipo: **Projeto**, data de emissão: **10/10/2025** e o código de verificação: **06471df2b9**